

Curso monográfico de neonatología

Del 4 al 6 de octubre 2021

De 8:00 a 15:00 horas

On line

Costo: \$550.00 m.n.

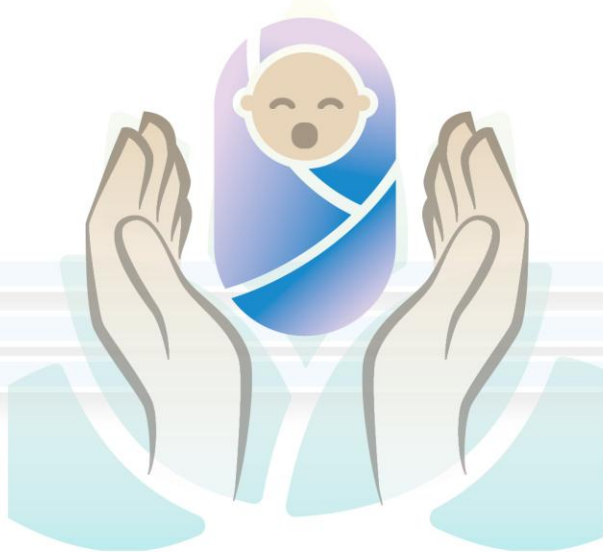

Profesora titular:

M.A.H. Norma De Blas Barrientos

Dirigido a:

Pasantes de enfermería, licenciados en enfermería, especialistas de enfermería, maestros en enfermería, doctores de enfermería y profesionales de la salud interesados en el tema.

Profesores / Hospital Infantil de México Federico Gómez

E.E.I. Angélica María Hernández Tapia

Supervisora clínica de enfermería, coordinador de PESS

Dr. Raúl Villegas Silva

Jefe del Departamento de Neonatología

Dra. Dina Villanueva García

Jefe del Servicio de Neonatología

Mtra. Guadalupe Romero Herrera

Coordinadora de la especialidad de enfermería neonatal, ENEO-UNAM

L.E.O. Anallely Martínez Reyes

Enfermera adscrita al Servicio de Urgencias

E.E.Cv. María Teresa Sánchez de la Vega

Enfermera adscrita al Servicio de TQ

E.E.Cv. Adriana Lucía Lozada Ramírez

Enfermera adscrita al Servicio de TQ

M.A.E.S.S. María Guadalupe Zacarías Olivares

Enfermera adscrita al Servicio de Clínica de Catéteres y
Lisosomales

E.E.I. Laura Alatorre Zamora

Enfermera adscrita al Servicio de UCIN

Lic. Jaqueline Ruiz Arteaga

Enfermera adscrita al Departamento de Cuidados Paliativos y
Calidad de Vida

Psic. Gabriela Tercero Quintanilla

Psicóloga adscrita al Departamento de Psiquiatría y Medicina del
Adolescente

Mtra. Miroslava Iliana Carrasco González

Coordinadora de investigación del Departamento de Enfermería

Mtra. María Teresa Ramírez Antonio

Enfermera jefe de servicios de Vacunas

E.E.N. Marisol Medina Pelcastre

Enfermera adscrita al Servicio de Epidemiología Hospitalaria

M.A.H. Rosalinda López Rodríguez

Enfermera jefe de servicios de la Clínica colorrectal, heridas,
estomas e incontinencia

Dr. Daniel Ibarra Ríos

Adscrito al Departamento de Neonatología

Dra. Kenya Sosa Sánchez

Adscrito al Servicio de Algiología

M.A.H. Esmeralda Valdez Zuno

Enfermera Jefe de Servicios de UCIN

Profesores invitados

Mtra. Juana Velázquez Rodríguez

Jefa de servicio de Unidad Toco Quirúrgica del Hospital de la Mujer

E.E.N. Teresita de Jesús Caballero Vázquez

Enfermera adscrita al servicio de UCIN del INPer

E.E.N. Vita Espinosa Pérez

Tutor clínico de la especialidad de enfermería del neonato ENEO-

UNAM, Especialista clínico del segmento de cuidado materno

infantil en GE Healthcare México

Mtra. Erika Columba Chávez Villalobos

Supervisora de enfermería del INPer

L.E.C.C.N. María Teresa Montes Bueno

Consejera de enfermería SIBEN. Miembro fundador del Capítulo

de Enfermería de SIBEN

Mtra. Delia Patlani Moreno

Adscrita a la Coordinación de Capacitación. Maestra del Instituto

Nacional de Ciencias de la Salud

E.E.C.N.E.C. Alba Nury Zapata Herrera

Ejecutiva Mixta Icu medical. Antioquia, Colombia

Mtra. Laura Álvarez Gallardo

Coordinadora de la especialidad de enfermería del neonato

ENEO-UNAM con sede en el INP

E.E.N. Claudia Ivette Garrido Noyola

Tutor clínico de la especialidad de enfermería del neonato

ENEO-UNAM con sede HIMFG. Enfermera adscrita al Servicio de

Neonatología del Hospital de la Mujer

E.E.N. Rebeca Adriana Aguilar Pérez

Enfermera adscrita al Servicio de Neonatología del Hospital de la Mujer

Este programa es público, ajeno a cualquier partido político. Queda prohibido el uso para fines distintos a los establecidos en el programa.

E.E.N. Margarita Vale Valero

Docente y tutor clínico del INICISA Campus Chetumal Quintana Roo

Enf. Zandra Patricia Grosso Gómez

Consejera en lactancia materna y especialista en cuidado crítico.

Miembro directivo del capítulo directivo SIBEN. España

Inscripciones

- Fechas de inscripción: Del 1 de septiembre al 4 de octubre 2021

- Fecha de cierre de curso y evaluación: 17 de octubre 2021

- Fecha de entrega de constancia: 22 de octubre 2021

1. Realizar transferencia electrónica a BANORTE a la cuenta: 0146102431a nombre del HIMFG Cursos Monográficos con la CLABE 072180001461024310 (Dar de alta con clave interbancaria, no con número de celular).

2. Indispensable enviar notificación de transferencia bancaria a los correos electrónicos Lcruz@himfg.edu.mx y cursoshimfg@gmail.com adjuntando (no envíe imágenes borrosas) lo siguiente:

- Nombre del Curso al que se inscribe.
- Nombre completo y grado académico (como desea que aparezca su constancia).
- Cédula profesional o credencial institucional vigente.
- Identificación oficial (INE o pasaporte).
- Institución de procedencia.
- Número correcto de celular.
- Toda la información debe ser enviada desde un correo personal, ya que a esa misma dirección se harán llegar las instrucciones de acceso a la plataforma.

Observación: Si realiza su pago en sucursal bancaria, sólo podrá realizar su inscripción de manera presencial entregando su comprobante de pago ORIGINAL junto con el resto de su documentación en el Departamento de Educación Médica Continua del Hospital Infantil de México Federico Gómez.

Requisitos para la emisión de constancia

1- Realizar evaluaciones: final de conocimientos y valoración del curso (dispone de dos oportunidades, cualquier intento posterior no será válido). Las dos evaluaciones son de carácter obligatorio.

2- Acreditar con un mínimo del 80%. Recibirá su constancia mediante correo electrónico.

3- Confirmar la recepción de la constancia. Tendrá un máximo de 72 horas para confirmar de recibido, una vez cumplido este tiempo y no tener respuesta será invalidada por protección de datos del asistente.

Mayores informes

- Por teléfono: (55) 52 28 99 17 Ext. 9006
- Por WhatsApp: 56 26 33 31 88
- Por correo electrónico: Lcruz@himfg.edu.mx y cursoshimfg@gmail.com

Nota: La inscripción sólo será reembolsada cuando el curso sea cancelado por la institución.



SALUD
SECRETARÍA DE SALUD



Curso monográfico de neonatología

4 de octubre

Moderadora: M.A.H. Esmeralda Valdez Zuno

De 8:00 a 8:45 horas

Evolución de la Enfermería neonatal en la cultura mesoamericana

Mtra. Guadalupe Romero Herrera

De 8:45 a 9:30 horas

¿Cuáles son las competencias del profesional de enfermería en la Unidad de Cuidados Intensivos Neonatales?

Mtra. Miroslava Iliana Carrasco González

De 9:30 a 9:40 horas

Inauguración

De 9:40 a 10:20 horas

Utilidad de la evaluación ACORN en el recién nacido que no luce bien

Dra. Dina Villanueva García

De 10:20 a 11:00 horas

Transporte neonatal STABLE

E.E.I. Angélica María Hernández Tapia

De 11:00 a 11:40 horas

Avances tecnológicos en la UCIN

Dr. Raúl Villegas Silva

De 11:40 a 12:00 horas

Receso

De 12:00 a 12:40 horas

Importancia de la participación de enfermería en la hora dorada

Mtra. Erika Columba Chávez Villalobos

De 12:40 a 13:20 horas

Experiencias: cuidado del prematuro L.E.C.C.N. María Teresa Montes Bueno

Dr. Daniel Ibarra Ríos

De 13:20 a 13:50 horas

Estrategias para una termorregulación eficaz

E.E.N. Vita Espinosa Pérez

De 13:50 a 14:25 horas

Actualidades en la reanimación neonatal

Mtra. Juana Velázquez Rodríguez

De 14:25 a 15:00 horas

Esquema de vacunación del recién nacido pretérmino y término

Mtra. María Teresa Ramírez Antonio

5 de octubre

Moderadora: E.E.I. Angélica María Hernández Tapia

De 8:00 a 8:40 horas

Abordaje del capital venoso y la terapia de infusión en la Unidad de Cuidados Intensivos Neonatales

Mtra. Delia Patiani Moreno

De 8:40 a 9:20 horas

Diluciones, compatibilidad y ministración de medicamentos en R.N. críticos

L.E. Alba Nury Zapata Herrera

De 9:20 a 10:00 horas

Enfermería en la prevención de sepsis neonatal tardía

E.E.N. Marisol Medina Pelcastre

De 10:00 a 10:40 horas

Intervención especializada en el recién nacido con hernia diafragmática

E.E.N. Teresita de Jesús Caballero Vázquez

De 10:40 a 11:20 horas

Manejo del dolor en el R.N. en una UCIN

Dra. Kenya Sosa Sánchez

De 11:20 a 11:40 horas

Receso

De 11:40 a 12:20 horas

Importancia del tamizaje integral del R.N.

Mtra. Laura Álvarez Gallardo

De 12:20 a 13:00 horas

Manejo y evaluación de gasometrías en el neonato

L.E.O. Anallely Martínez Reyes

De 13:00 a 13:40 horas

Cuidados enfermeros del R.N. post-operado de cirugía cardíaca

E.E.Cv. María Teresa Sánchez de la Vega

De 13:40 a 14:20 horas

Estabilidad hemodinámica en el neonato. Manejo de aminas y vasopresores

E.E.Cv. Adriana Lucia Lozada Ramírez

De 14:20 a 15:00 horas

Diálisis peritoneal en el R.N. Control de líquidos. Líquidos y electrolitos

M.A.E.S.S. María Guadalupe Zacarías Olivares

6 de octubre de 2021

Moderadora: Mtra. Guadalupe Romero Herrera

De 8:00 a 8:40 horas

Abordaje integral del R.N. con COVID-19

E.E.I. Laura Alatorre Zamora

De 8:40 a 09:20 horas

Cuidados Paliativos en el neonato

Lic. Jaqueline Ruíz Arteaga

De 9:20 a 10:00 horas

Estrategias para el manejo de estrés en el capital humano de áreas críticas

Psic. Gabriela Tercero Quintanilla

De 10:00 a 10:40 horas

La magia de la calostroterapia y lactancia materna

Enf. Zandra Patricia Grosso Gómez

10:40 a 11:20 horas

Papel de enfermería en el R.N. con enterocolitis necrosante

Mtra. Laura Álvarez Gallardo

De 11:20 a 12:00 horas

Rehabilitación intestinal en RN con ostomías

M.A.H. Rosalinda López Rodríguez

De 12:00 a 12:30 horas

Receso

De 12:30 a 13:30 horas

Contención y posicionamiento del R.N.

E.E.N. Claudia Ivette Garrido Noyola

E.E.N. Rebeca Adriana Aguilar Pérez

De 13:30 a 14:10 horas

Fundación NeNe: estímulos sonoros y luminosos

L.E.C.C.N. María Teresa Montes Bueno

De 14:10 a 15:00 Horas

Avances en el modelo de cuidado centrado en el desarrollo

E.E.N. Margarita Vale Valero

15:00 horas

Clausura



SALUD
SECRETARÍA DE SALUD

